

## PROFESSIONAL TRAINING

La asignatura **Professional Training** ha sido diseñada para fortalecer competencias genéricas, que garanticen la integración del estudiante al mundo laboral contribuyendo al desarrollo sostenible y al impacto positivo de su entorno a partir de actuaciones de formación, orientación y asesoramiento vivenciales que permita a nuestros estudiantes y profesionales ser la primera opción en el mundo del trabajo.

### DESARROLLO DE LA ASIGNATURA

## CRÉDITOS: 3 UNIDADES

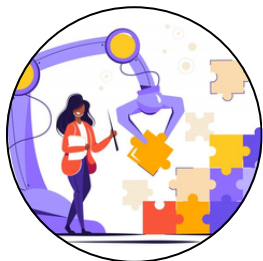

#### 1. Competencias personales y su incidencia en contextos laborales.

##### Elemento de Competencia

Demostrar apropiación de competencias personales y relacionar su incidencia en contextos laborales.

1. Apropiación teórica de Auto concepto y su incidencia en el desempeño profesional.
2. Bases para el desarrollo de la Inteligencia Emocional y sus implicaciones en el relacionamiento profesional.
3. Marca personal como sello diferenciador en contextos laborales



#### 2. Competencias laborales: Una ventaja competitiva en el mercado de trabajo.

##### Elemento de Competencia

Demostrar apropiación de competencias laborales y relacionar su incidencia para la empleabilidad y en el desempeño profesional.

1. Competencias para el liderazgo.
2. Habilidades para el trabajo en equipo.
3. Comunicación efectiva y asertiva.
4. Claves para desarrollar el pensamiento creativo y la innovación.



#### 3. Mercado laboral: nuevas tendencias.

##### Elemento de Competencia

Evidenciar conocimientos relacionados con las tendencias actuales del mercado laboral y relacionar su pertinencia en los procesos de empleabilidad.

1. Mercado laboral: retos y tendencias.
2. Hoja de vida: Currículo de impacto.
3. Entrevista laboral.
4. Pruebas Psicotécnicas.